DIVA STAR GROUP CO.,LTD.

บริษัท ดีว่า สตาร์ กรุ๊ป จำกัด

77/3 ถนนสุขาภิบาล 5 แขวงออเงิน เขตสายไหม
กรุงเทพมหานคร 10220

DIVA STAR GROUP

เลขใบอนุญาต 11/09447

LINE @Divastartravel

official.divastargroup@gmail.com

080-328-9354 , 061-324-9249 , 064-326-1945

Last update PDF: 28-Aug-2026

หมายเหตุ: * โปรแกรมอาจมีการเปลี่ยนแปลง สถานที่ โรงแรม ข้อมูลการบิน ช่วงเดินทาง ราคา * เพื่อความถูกต้องกรุณาตรวจสอบกับพนักงานขายทุกครั้ง

SPSIN-SQ2604
4 วัน 3 คืน

SINGAPORE AIRLINES

Sail Into The Magic

SINGAPORE

เดินทาง 12-15 ต.ค.69

owala
รับฟรี! กระบอกน้ำ
ห้องละ 1 ใบ แบบคละสี

- Disney Adventure Cruise
- ตั๋วเครื่องบิน ไป - กลับ
- รถรับ-ส่ง สนามบิน -ท่าเรือ (ขาไป)
- รวมภาษี + ทิปบนเรือแล้ว

รวม
- เรือสำราญ 3 คืน
- ตั๋วเครื่องบิน ไป - กลับ
- 25 กิโลกรัม
- สตาฟฟี่ เราเองบนเรือ
- พิเศษ! รถรับ-ส่ง เฉพาะขาไป สนามบิน - ท่าเรือ

มีราคาเด็ก โปรดสอบถามเจ้าหน้าที่

เริ่มต้น / ท่าน
39,000.-
ห้องในราคาเริ่มต้น : Deluxe inside stateroom

ที่สุดแห่งการเดินทางในแดนแฟนตาซี
ล่องเรือสำราญ Disney Adventure 3 คืน

คนที่ 3-4 เริ่มต้น / ท่าน **30,000.-**

ราคาเด็ก 3-12 ปี **30,000.-** เริ่มต้น / ท่าน

ราคาเด็ก 6 เดือน - 2 ปี **15,000.-** เริ่มต้น / ท่าน

เลือกซื้อแพ็กเกจทัวร์
สิ่งที่ท่านจะได้เพิ่มเติม

- City Tour 1 วัน สิงคโปร์
- รวมทิปไกด์แล้ว
- รวมท่องโลกเวทมนตร์แฮร์รี่ พอตเตอร์

บัตรเข้าทุกสถานที่ | ไกด์นำเที่ยว | รถบัสนำเที่ยว | น้ำดื่ม

ราคา / ท่าน	
ผู้ใหญ่	5,500.-
เด็ก 3-12 ปี	5,300.-

TOUR HIGHLIGHTS

DISNEY ADVENTURE CRUISE

ประสบการณ์ท่องทะเลสุดพิเศษที่ผสานความหรูหราเข้ากับมนตร์เสน่ห์ของดิสนีย์อย่างลงตัวตลอดการเดินทาง ผู้โดยสารจะได้สัมผัสการแสดงระดับเวิลด์คลาส คาแรกเตอร์ดิสนีย์สุด iconic อาหารระดับพรีเมียม และสิ่งอำนวยความสะดวกที่ออกแบบมาเพื่อทุกช่วงวัย ไม่ว่าจะเป็นพื้นที่ผ่อนคลายสำหรับผู้ใหญ่ โซนผจญภัยสำหรับเด็ก และกิจกรรมเฉพาะสำหรับครอบครัว เรือสำราญลำนี้มอบทั้งความสะดวกสบาย ความบันเทิง และบริการระดับมาตรฐานสากล เพื่อให้ทุกคนได้เพลิดเพลินกับวันหยุดที่เต็มไปด้วยความสุขและความทรงจำที่งดงามบนผืนน้ำทะเลอันกว้างใหญ่.

PACKAGE CITY TOUR

+5,500 บาท / ท่าน

สิ่งที่ท่านจะได้รับ

****สำหรับลูกค้าที่เลือกซื้อ PACKAGE CITY TOUR****
15 ตุลาคม 2569

- **SHARE TRANSFER**
- **CITY TOUR**
- **บัตรค่าเข้าชม HARRY POTTER**

หมายเหตุ : สำหรับ PACKAGE CITY TOUR **กรุ๊ปจะยืนยันการเดินทางเมื่อมีผู้เดินทาง ตั้งแต่ 25 ท่านขึ้นไป** บริษัทขอสงวนสิทธิ์ในการยกเลิกรายการ ในกรณีที่จำนวนผู้เดินทางไม่ครบตามที่กำหนด

Harry Potter: Visions of Magic

นิทรรศการอินเทอร์แอคทีฟที่พาคุณสำรวจฉากและสถานที่สำคัญจากโลกพ่อมดแม่มด ผ่านเทคนิคแสง สี เสียง และเอฟเฟกต์สุดล้ำ

Rain Vortex @ Jewel

ห้างสรรพสินค้าเปิดใหม่โดดเด่นด้วย HSBC Rain Vortex น้ำตกในอาคารสูงเรียกว่าใหญ่ตระการตาและสามารถชมได้แบบ 360 องศา ประดับประดาด้วย ไม้นานาพรรณที่ประดับโอบล้อมน้ำตกยักษ์โดยมีจำนวนกว่าหนึ่งแสนต้น 120 ชนิดพันธุ์ที่นำมาจากหลายประเทศทั่วมุมโลก

ITINERARY

12 - 15 ตุลาคม 2569

FLIGHT

SINGAPORE AIRLINES

12OCT26 SQ705 BKK-SIN 09.20-12.45

15OCT26 SQ720 SIN-BKK 18.30-20.00

****สำหรับลูกค้าที่เลือกซื้อ PACKAGE CITY TOUR****
15 ตุลาคม 2569

หัวหน้าทัวร์ | ไป-กลับ | บัตรค่าเข้า | 8 มื้อ | 25 KG

	12OCT	สนามบินสุวรรณภูมิ - สนามบินชางงี - รวมรถรับจากสนามบิน ส่งท่าเรือ SINGAPORE CRUISE CENTRE - **DISNEY CRUISE**	ON DISNEY CRUISE
	13OCT	**DISNEY CRUISE**	ON DISNEY CRUISE
	14OCT	**DISNEY CRUISE**	ON DISNEY CRUISE
	15OCT	Singapore Cruise Centre - PACKAGE CITY TOUR : HARRY POTTER - Vortex @ Jewel - สนามบินชางงี - สนามบินสุวรรณภูมิ	

ความพิเศษสายการบิน

SINGAPORE AIRLINES

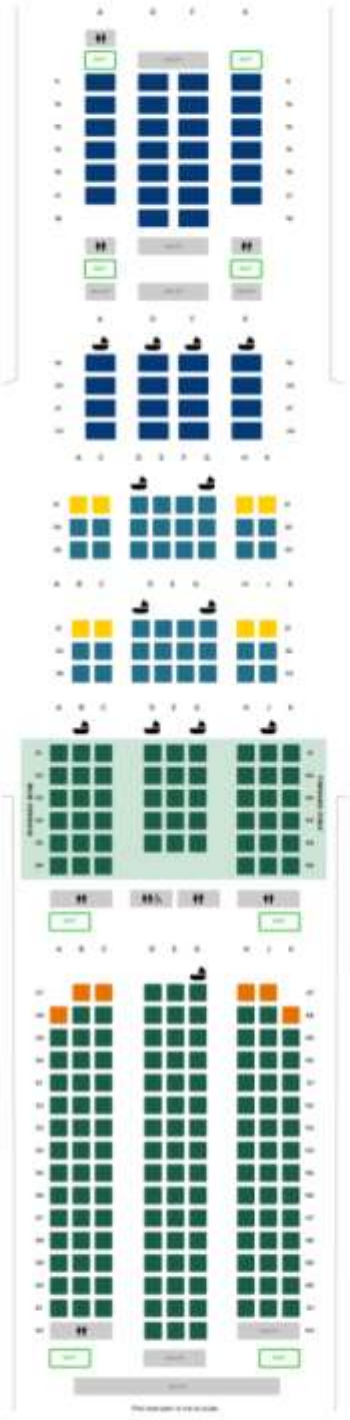

STAR ALLIANCE

SINGAPORE AIRLINES

Singapore Airlines เป็นสมาชิกของ Star Alliance

เครือข่ายสายการบินที่ใหญ่ที่สุดในโลก เชื่อมต่อเส้นทางบินกับสายการบินพันธมิตรกว่า 26 สายการบิน ครอบคลุมจุดหมายปลายทางทั่วโลก ผู้โดยสารสามารถต่อไฟลต์ได้สะดวกในตั๋วใบเดียว พร้อมสิทธิ์สะสมและแลกไมล์ข้ามสายการบิน รวมถึงการเข้าใช้เลานจ์ตามสถานะสมาชิก ทำให้การเดินทางราบรื่นและคุ้มค่ายิ่งขึ้น

บริการสุดพิเศษของสายการบิน

✔ **อาหาร & เครื่องดื่ม**
- ฟรีอาหารร้อนตามเส้นทางบิน
- เครื่องดื่มไม่อั้น (น้ำอัดลม น้ำผลไม้ ชา กาแฟ)
- มีเครื่องดื่มแอลกอฮอล์ให้บริการในไฟลต์ระยะกลาง–ไกล

✔ **ความบันเทิงบนเครื่อง (KrisWorld)**
- จอส่วนตัวทุกที่นั่ง
- หนัง ซีรีส์ เพลง เกม ครบ

✔ **ที่นั่ง & บริการ**
- หมอน + ผ้าห่มให้
- บริการจากลูกเรือคุณภาพระดับโลก

✔ **สัมภาระ**
- โหลดกระเป๋าฟรี (25 กก.)
- ถือขึ้นเครื่องได้ 1 ใบ + ของใช้ส่วนตัว

✔ **Wi-Fi ฟรีแบบไม่จำกัด (ซูเปอร์ทริปส์บริการลงทะเบียนให้ลูกค้า)**
- ใช้ได้สำหรับ ส่งข้อความ / เช็กโซเชียล / อีเมล / เว็บทั่วไป
- ไม่รองรับ การสตรีมวีดีโอ / วิดีโอคอล

ความพิเศษสายการบิน

SINGAPORE AIRLINES (SQ)

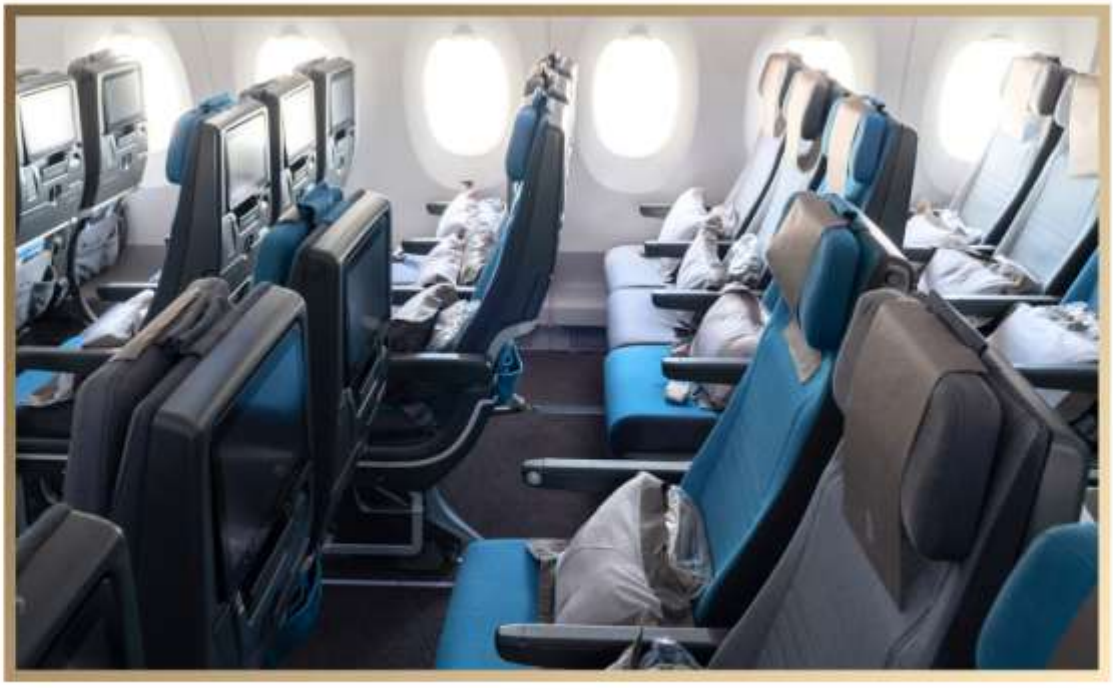

รายละเอียดโปรแกรมท่องเที่ยว

DAY 1

12OCT **สนามบินสุวรรณภูมิ - สนามบินชางงี - รวมรถรับจากสนามบิน ส่งท่าเรือ SINGAPORE CRUISE CENTRE - DISNEY CRUISE**

06.00 น. คณะพร้อมกัน ณ สนามบินสุวรรณภูมิ อาคารผู้โดยสารระหว่างประเทศ ชั้น 4 เคาน์เตอร์สายการบินสิงคโปร์แอร์ไลน์ (SQ) โดยมีเจ้าหน้าที่ซูเปอร์ทริปส์ ให้อำนวยความสะดวกในการเช็คอิน

09.20 น. ออกเดินทางสู่ สนามบินชางงี ประเทศสิงคโปร์ โดย สายการบินสิงคโปร์แอร์ไลน์ เที่ยวบินที่ SQ705 (มีบริการอาหารและเครื่องดื่มบนเครื่อง)

12.45 น. เดินทางถึง สนามบินชางงี ประเทศสิงคโปร์ Terminal 2
(เวลาท้องถิ่นเร็วกว่าเวลาประเทศไทย 1 ชั่วโมง)
นำท่านผ่านด่านตรวจคนเข้าเมืองและศุลกากร

นำท่านเดินทางสู่ ท่าเรือ Singapore Marina Bay Cruise Centre โดยมีรถรับส่งจากสนามบินสู่ท่าเรือ

14.30 น. นำท่านเช็ค-อิน ณ ท่าเรือ Singapore Marina Bay Cruise Centre โดยท่านต้องทำการดาวน์โหลดแอพ Disney Cruise Nevigator เพื่อทำการเช็คอินออนไลน์ก่อนการขึ้นเรือ และสามารถตรวจสอบตารางกิจกรรมต่างๆ พร้อมทั้งวางแผนกิจกรรมตลอดการเดินทาง การจองกิจกรรม การซื้อแพ็คเกจเสริมเพิ่มเติมได้จากในแอพ Disney Cruise Nevigator

16.00 น. เรือล่องออกจากท่าเรือ Singapore Marina Bay Cruise Centre ท่านสามารถรับประทานอาหารค่ำ ณ ห้องอาหารหลัก พร้อมตัวละครที่มาในธีมต่างๆ จากทางดิสนีย์มาร์เวล

ค่ำ รับประทานอาหารค่ำ ณ ห้องอาหารของเรือสำราญ

เรือสำราญ Disney Adventure จะล่องอยู่บนน่านน้ำสากล ตลอด 3 วัน ท่านสามารถสนุกสนานพักผ่อนอยู่บนเรือสำราญที่มีกิจกรรมมากมาย สวนสนุกทั้ง 7 โซน ร้านอาหารธีม Disney และ Mavel ร้านขายของที่ระลึก ชมการแสดงจากหลายเวที และ กิจกรรมอีกมากมายทั่วทั้งเรือสำราญ

หรือเลือกห้องพัก

รายละเอียดโปรแกรมท่องเที่ยว

DAY 1-4

ห้องพักตลอด 3 คืน

DELUXE INSIDE STATEROOM

CATEGORY
10B, 10C, 10D

พักได้สูงสุด 4 ท่าน กรณีเสริมเตียง สำหรับท่านที่ 3-4 เป็น SOFA BED

209 SQ.FT. I 19.4 M^2

STATEROOM FEATURES

- Queen beds (double) in Deluxe staterooms
- Split bathrooms in most staterooms
- 24-hour room service
- Elevated bed frames for luggage storage
- Interactive TVs, USB-A and USB-C charging ports, full-length mirrors, in-stateroom safes

FACILITIES ในห้องพัก

- มินิบาร์ และเครื่องชงชา-กาแฟ
- ตู้เย็นขนาดเล็ก
- ผลิตภัณฑ์อาบน้ำคุณภาพดี
- ไดร์เป่าผม และอุปกรณ์พื้นฐาน
- พอร์ต USB และ USB-C สำหรับการชาร์จอุปกรณ์

TYPE G/I + TYPE F

หรือเลือกห้องพัก

รายละเอียดโปรแกรมท่องเที่ยว

DAY 1-4

ห้องพักตลอด 3 คืน

DELUXE OCEANVIEW STATEROOM WITH VERANDAH

CATEGORY
06A, 06B, 06C & 06D

พักได้สูงสุด 4 ท่าน กรณีเสริมเตียง สำหรับท่านที่ 3-4 เป็น SOFA BED

253 SQ.FT. I 23.5 M^2

STATEROOM FEATURES

- Queen beds (double) in Deluxe staterooms
- Split bathrooms in most staterooms
- 24-hour room service
- Elevated bed frames for luggage storage
- Interactive TVs, USB-A and USB-C charging ports, full-length mirrors, in-stateroom safes

FACILITIES ในห้องพัก

- มินิบาร์ และเครื่องชงชา-กาแฟ
- ตู้เย็นขนาดเล็ก
- ผลิตภัณฑ์อาบน้ำคุณภาพดี
- ไดร์เป่าผม และอุปกรณ์พื้นฐาน
- พอร์ต USB และ USB-C สำหรับการชาร์จอุปกรณ์

TYPE G/I + TYPE F

7 โซนพิเศษ

Disney Imagination Garden

ใจกลางเรือคือพื้นที่หลักสุดอลังการ ที่รวมเสน่ห์การเล่าเรื่องของดิสนีย์กว่า 100 ปี เริ่มความสนุกด้วยปาร์ตี้ Let's Set Sail และเพลิดเพลินกับโชว์สุดตระการตาอย่าง Avengers Assemble!

Disney Discovery Reef

พื้นที่ท้ายเรือธีมโลกใต้ทะเลจากหลายเรื่องดัง The Little Mermaid, Finding Nemo, Lilo & Stitch และ Luca มีร้านอาหาร คาเฟ่ และบาร์ให้เลือกเพียบ ตอนกลางคืนจะเปลี่ยนเป็นโซนแสงสีสุดอลังการ

Toy Story Place

โซนบนเรือธีม Toy Story รวมสระว่ายน้ำ สไลเดอร์ และสวนน้ำสำหรับครอบครัวแบบจัดเต็ม สนุกได้ทั้งวันมีจอหนังให้ดูชิลๆ พร้อมของกินอย่าง Pizza Planet และไอศกรีม

Marvel Landing

โซน Marvel Landing รวมเครื่องเล่นสุดมันส์จากจักรวาล Marvel ไฮไลต์คือ Pym Quantum Racers รถไฟเหาะที่ยาวที่สุดบนทะเล

Wayfinder Bay

โอเอซิสกลางแจ้ง โซนพักผ่อนธีม Moana มีสระน้ำ บาร์เครื่องดื่ม และมุมชิลบนดาดฟ้าพร้อมโชว์และกิจกรรมพิเศษอย่าง Moana: Call of the Sea ที่ให้ฟีลผจญภัยกลางทะเล

San Fransokyo Street

สเน่ห์โตเกียวซานฟรานซิสโก ถนนธีม Big Hero 6 สุดคึกคัก มีคาเฟ่ ร้านเพลง และโซนวัยรุ่น ไฮไลต์คือ Big Hero Arcade โซนเล่นเกมสุดล้ำ และมีโอกาสเจอ Baymax

Town Square

พื้นที่อันแสนวิเศษแห่งนี้ถูกสร้างขึ้นเพื่อเฉลิมฉลองให้กับเจ้าหญิงดิสนีย์จากเรื่อง Tangled, Cinderella, Frozen, The Princess and the Frog รวมโลกของเจ้าหญิงดิสนีย์ มีโรงละคร Walt Disney Theatre สำหรับโชว์สไตล์บรอดเวย์

โชว์พิเศษ

Let's Set Sail

โชว์เปิดสุดอลังการ "Let's Set Sail" ที่พาคุณออกเดินทางไปกับตัวละครดิสนีย์ ผ่านดนตรีสุดคึกคักและบรรยากาศแห่งการผจญภัยบนท้องทะเล

REMEMBER

เรื่องราวความรักสุดอบอุ่นของหุ่นยนต์ WALL-E ที่พาเหล่าตัวละครจาก Coco, The Little Mermaid และ Aladdin มาร่วมถ่ายทอดความทรงจำของ EVE ผ่านพลังของดนตรีและความหวัง

MOANA

ละครเพลงโมอาน่าบนชายฝั่งอ่าว Wayfinder ถ่ายทอดการผจญภัยของเธอผ่านดนตรีการแสดง หุ่นกระบอก และเอฟเฟกต์น้ำ เล่าเรื่องความกล้าหาญ การค้นหาตัวเอง และมิตรภาพ

DISNEY SEA THE ADVENTURE

โชว์ดนตรีสุดสนุกจาก Disney & Pixar รวมเพลงฮิตและตัวละครจาก Frozen, Tangled, Finding Nemo, Hercules และอีกมากมาย

AVENGERS ASSEMBLE!

โชว์แอ็กชันสุดมันส์ "Avengers Assemble!" รวมเหล่าฮีโร่ Marvel มาปกป้องโลก ด้วยเอฟเฟกต์จัดเต็มและฉากต่อสู้สุดตื่นเต้น

BAYMAX SUPER EXERCISE EXPO

สัมผัสโลก Disney & Pixar ในแกลเลอรี่อบอุ่น พร้อมงานศิลป์จาก Aladdin และ Frozen วาดภาพแล้วดูมันมีชีวิตขึ้นต่อหน้าต่อตา

ห้องอาหาร

รวมอยู่ในค่าทัวร์ (Include)

Hollywood Spotlight Club

ถ่ายทอดบรรยากาศยุคทองแห่งฮอลลีวูดในคลับดินเนอร์สุดหรู ที่เต็มไปด้วยกลิ่นอายความเป็นดาว พร้อมการปรากฏตัวสดของเหล่าซูเปอร์สตาร์ดิสนีย์ชื่อดังตลอดกาล นำโดยมิกกี้เมาส์และผองเพื่อน!

Animator's Palate

เฉลิมฉลองมรดกการสร้างภาพยนตร์ของ Disney และ Pixar Animation Studios ท่ามกลางอุปกรณ์ประกอบฉากจากภาพยนตร์ยอดนิยมอย่าง The Little Mermaid พร้อมกิจกรรมวาดภาพ ที่จะถูกเนรมิตให้มีชีวิตขึ้นอย่างน่าอัศจรรย์

Pixar Market Restaurant

เต็มไปด้วยบรรยากาศสนุกสนานจากภาพยนตร์สุดรักอย่าง Inside Out และ Finding Nemo ให้บริการบุฟเฟ่ต์กลางวัน และอาหารค่ำแบบนั่งรับประทานในตอนเย็น

Navigator's Club

ย้อนยุคสู่ประเพณีอาหารค่ำ"Captain's Table" พร้อมชมการแสดงดนตรีจาก Mickey, Minnie และเพื่อน ๆ

Animator's Table

รำลึกโลกสุดคลาสสิกของ Disney และ Pixar ในห้องแกลเลอรี่อบอุ่น ตกแต่งด้วยงานศิลปะจากภาพยนตร์ดังอย่าง Aladdin และ Frozen วาดภาพของคุณเองแล้วชมมันมีชีวิตขึ้นต่อหน้าต่อตา!

Enchanted Summer Restaurant

ประกอบด้วยห้องอาหารสองแห่งได้แรงบันดาลใจจาก Tangled และ Frozen ให้บริการบุฟเฟ่ต์อาหารเช้าและกลางวัน และอาหารค่ำแบบนั่งรับประทานในตอนเย็น

ห้องอาหาร PREMIUM

ไม่รวมอยู่ในค่าทัวร์

(ต้องทำการจองล่วงหน้า และ มีค่าธรรมเนียมเพิ่มเติม)

Mike &Sulley's Flavors of Asia

ลิ้มรสอาหารเอเชียพรีเมียม พร้อมตัวเลือก 4 แบบ ได้แก่ สเต็กญี่ปุ่นเต็มรูปแบบ เทปันยากิ โอมากาเสะ และซูชิ/ซาชิมิกลางแจ้ง ได้แรงบันดาลใจจาก Monsters, Inc. ผสมผสานดีไซน์ทันสมัยกับกลิ่นอายดั้งเดิม

Palo Trattoria

ลิ้มรสอาหารอิตาเลียนเหนือสุดพรีเมียมสำหรับผู้ใหญ่อายุ 18 ปีขึ้นไป เมนูมีพาสต้า พิซซ่า อาหารทะเล และสเต็ก ปรุงพิถีพิถัน ได้แรงบันดาลใจจาก Luca ตกแต่งด้วยกลุ่มดาวแสงจันทร์ และบรรยากาศเหนือโลก

Disney ADVENTURE

CLUB สำหรับเด็ก

อายุ 3 - 10 ปี

Marvel WEB Workshop

เรียกเหล่าซูเปอร์ฮีโร่รุ่นจิ๋ว! เตรียมทดสอบพลัง ฝึกใช้ชุดฮีโร่ต้นแบบอย่าง Spider-Man ทดลองเทคโนโลยีลับของ Avengers และร่วมภารกิจฝึกสุดมันส์

Andy's Toybox

จินตนาการนำทางในสนามเด็กเล่น Toy Story ขนาดยักษ์ เต็มไปด้วยอุปกรณ์อินเทอร์แอคทีฟ เด็ก ๆ จะสนุกกับสไลเดอร์ Slinky Dog และมองโลกในมุมมองของของเล่นสุดเพลิน

Fairytale Hall

ก้าวสู่โลกแห่งจินตนาการบนเรือดิสนีย์ ที่เด็ก ๆ จะได้ฝึกเป็นซูเปอร์ฮีโร่ ทดลองเทคโนโลยี Avengers สนุกกับสนามเด็กเล่น Toy Story และพบเจ้าหญิงดิสนีย์ตัวจริง พร้อมกิจกรรมสร้างสรรค์ เกม และงานศิลปะ เติมเต็มประสบการณ์แห่งความสนุกและความฝันบนท้องทะเล

WALT DISNEY Imagineering Lab

เปิดโลกเบื้องหลังของ Disney Imagineers ที่ Walt Disney Imagineering Lab เด็ก ๆ จะได้สนุกกับกิจกรรมสร้างสรรค์ ออกแบบรถไฟเหาะของตัวเอง และสัมผัสประสบการณ์ทดลองเล่นแบบเสมือนจริง

รายละเอียดโปรแกรมท่องเที่ยว

DAY 4

15OCT

SINGAPORE CRUISE CENTRE - PACKAGE CITY TOUR : HARRY POTTER: VISIONS OF MAGIC - VORTEX @ JEWEL - สนามบินชางงี - สนามบินสุวรรณภูมิ

เช้า เช้า รับประทานอาหารเช้า ณ ห้องอาหารบนเรือสำราญ

07.00 น. เรือสำราญ Disney Adventure กลับถึงท่าเรือ **Singapore Marina Bay Cruise Center** ตรวจสอบสัมภาระของท่านให้เรียบร้อยก่อนเช็คเอาท์ออกจากเรือ

CITY TOUR

นำทุกท่านท่องเที่ยวในเมือง สิงคโปร์ ประเทศเล็กที่เต็มไปด้วยเสน่ห์ ทั้งความทันสมัย วัฒนธรรม และ สถาปัตยกรรมระดับโลก

- **เลือก Harry Potter** สัมผัสโลกแห่งเวทมนตร์ใน Harry Potter: Visions of Magic นิทรรศการอินเทอร์แอคทีฟที่พาคุณสำรวจฉากและสถานที่สำคัญจากโลกพ่อมดแม่มด ผ่านเทคนิคแสง สี เสียง และเอฟเฟกต์สุดล้ำ พร้อมกิจกรรมที่เปิดโอกาสให้ร่วมใช้ไม้กายสิทธิ์
- **Jewel Changi Airport ชมน้ำพุ Rain Vortex** น้ำพุในร่มที่สูงที่สุดในโลก แลนด์มาร์กสุดล้ำของสิงคโปร์

HARRY POTTER

HSBC Rain Vortex

หรือเลือกแพ็กเกจ

รายละเอียดโปรแกรมท่องเที่ยว

DAY 4

15OCT

SINGAPORE CRUISE CENTRE - PACKAGE CITY TOUR : HARRY POTTER: VISIONS OF MAGIC - VORTEX @ JEWEL - สนามบินชางงี - สนามบินสุวรรณภูมิ

Harry Potter

(รวมบัตรค่าเข้า)

สัมผัสโลกแห่งเวทมนตร์ใน Harry Potter: Visions of Magic นิทรรศการอินเทอร์แอคทีฟที่พาคุณสำรวจฉากและสถานที่สำคัญจากโลกพ่อมดแม่มด ผ่านเทคนิคแสง สี เสียง และเอฟเฟกต์สุดล้ำ พร้อมกิจกรรมที่เปิดโอกาสให้ร่วมใช้ไม้กายสิทธิ์เพื่อค้นพบประสบการณ์มหัศจรรย์ในแต่ละโซนอย่างเพลิดเพลิน

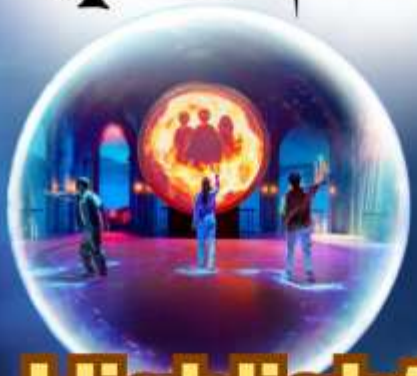

Highlights

Exclusive to Singapore

สัมผัส 2 โซนใหม่สุดเอ็กซ์คลูซีฟ ที่มีให้เข้าชมเฉพาะในสิงคโปร์เท่านั้น ได้แก่ The Chamber of Secrets™ (ห้องแห่งความลับ) และ The Trap Door (ประตูกับดัก)

Interactive Wand Experience

ใช้ไม้กายสิทธิ์พิเศษเพื่อค้นพบองค์ประกอบเวทมนตร์ที่ซ่อนอยู่ พร้อมโต้ตอบกับฉากจัดแสดงและเอฟเฟกต์สุดตระการตา สัมผัสประสบการณ์เสมือนก้าวเข้าสู่โลกแห่งเวทมนตร์อย่างเต็มรูปแบบ

หรือเลือกแพ็กเกจ

รายละเอียดโปรแกรมท่องเที่ยว

DAY 4

15OCT

SINGAPORE CRUISE CENTRE - PACKAGE CITY TOUR : HARRY POTTER: VISIONS OF MAGIC - VORTEX @ JEWEL - สนามบินชางงี - สนามบินสุวรรณภูมิ

Highlights

Enigmatic Wizarding World

ตื่นตาตื่นใจไปกับการจัดแสดงแบบมัลติประสาทสัมผัส ที่ได้รับแรงบันดาลใจจากสถานที่ลึกลับในโลกแห่งเวทมนตร์ ถ่ายทอดผ่านแสง สี เสียง และเอฟเฟกต์สุดอลังการ ให้คุณดื่มด่ำกับบรรยากาศราวกับได้ก้าวเข้าไปเป็นส่วนหนึ่งของโลกพ่อมดแม่มดจริง ๆ

Evocative Art Experience

เพลิดเพลินกับงานศิลปะขนาดใหญ่ที่ผสานลูกเล่นแบบอินเทอร์แอคทีฟ เปิดโอกาสให้คุณค้นพบเวทมนตร์ที่ซ่อนอยู่ภายในผลงาน ผ่านการมีส่วนร่วมและการสำรวจในแต่ละจุดจัดแสดง

Exclusive Merchandise

ปิดท้ายการเดินทางด้วยการเลือกซื้อของที่ระลึกและเครื่องแต่งกายลิขสิทธิ์เฉพาะจากโลกแห่งเวทมนตร์ พร้อมลิ้มลองเครื่องดื่มชื่อดัง Butterbeer ที่ไม่ควรพลาด เพื่อเติมเต็มประสบการณ์สุดมหัศจรรย์ให้สมบูรณ์ยิ่งขึ้น

Harry Potter

รายละเอียดโปรแกรมท่องเที่ยว

DAY 4

15OCT

SSINGAPORE CRUISE CENTRE - PACKAGE CITY TOUR : HARRY POTTER: VISIONS OF MAGIC - VORTEX @ JEWEL - สนามบินชางงี - สนามบินสุวรรณภูมิ

15.30 น. นำทุกท่านเดินทางสู่สนามบินชางงี

18.30 น. ออกเดินทางสู่ สนามบินสุวรรณภูมิ โดยสายการบินสิงคโปร์แอร์ไลน์ เที่ยวบินที่ SQ720
(มีบริการอาหารและเครื่องดื่มบนเครื่อง)

20.00 น. เดินทางถึง สนามบินสุวรรณภูมิ ประเทศไทย ด้วยความสวัสดิภาพพร้อมความประทับใจ

อัตราค่าบริการ

เดินทาง 12 - 15 ตุลาคม 2569

ประเภทห้องพัก	DELUXE INSIDE STATEROOM	DELUXE OCEANVIEW STATEROOM WITH VERANDAH
ผู้ใหญ่พัก 2 ท่าน / ท่านละ	39,000.-	46,000.-
ผู้ใหญ่ท่านที่ 3 และ 4	30,000.-	31,500.-
ราคาเด็ก พักกับผู้ใหญ่ 2-3 ท่าน อายุ 3 - 12 ปี	30,000.-	31,500.-
ราคาเด็กทารก INFANT (อายุ 6 เดือน - 2 ปี)	15,000.-	17,000.-
แพ็กเกจทัวร์ • รถรับ-ส่ง • ไกด์นำเที่ยว +รวมทิป • บัตรเข้าทุกสถานที่	ราคาผู้ใหญ่ 5,500.-	ราคาเด็ก 3-12 ปี 5,300.-

โปรแกรมอาจจะมีการปรับเปลี่ยนตามความเหมาะสมของสภาพอากาศและฤดูกาล

** ราคารวมทิปมัคคุเทศก์ท้องถิ่น หัวหน้าทัวร์ และ คนขับรถ **

รวมค่าภาษีและทิปบนเรือ

หมายเหตุ (กรุณาอ่านรายละเอียดทุกข้อหมายเหตุ)

1. รบกวนพิจารณาโปรแกรมการเดินทางให้ละเอียดก่อนทำการจอง
2. กำหนดการนี้อาจเปลี่ยนแปลงได้ตามความเหมาะสมของหมู่คณะ เวลา สภาพการจราจร และสภาพภูมิอากาศในขณะนั้น โดยคำนึงถึงความปลอดภัยและประโยชน์ของผู้เดินทางเป็นสำคัญ

การจองทัวร์และสำรองที่นั่ง

1. กรุณาแจ้งชื่อ-นามสกุล, ที่อยู่และหมายเลขโทรศัพท์ของผู้จอง สำหรับออกใบแจ้งหนี้และใบรับเงินของท่าน
2. ชำระเงินเต็มจำนวน ภายในวันที่เจ้าหน้าที่ส่งรายละเอียดการชำระให้ เพื่อเป็นการยืนยันการจอง จึงจะถือว่าได้ทำการสำรองที่นั่งเสร็จสมบูรณ์
3. ส่งสำเนาหน้าพาสปอร์ตของผู้ที่เดินทาง ที่มีอายุการใช้งานไม่น้อยกว่า 6 เดือน
4. หากท่านที่ต้องการออกตั๋วโดยสารภายในประเทศ (กรณีลูกค้าอยู่ต่างจังหวัด) ให้ท่านติดต่อเจ้าหน้าที่ ก่อนออกบัตรโดยสารทุกครั้ง หากออกบัตรโดยสารโดยมิแจ้งเจ้าหน้าที่ ทางบริษัทขอสงวนสิทธิ์ไม่รับผิดชอบค่าใช้จ่ายที่เกิดขึ้น

อัตราค่าบริการ รวม / ไม่รวม

อัตราค่าบริการทัวร์นี้รวม

1. ค่าตั๋วเครื่องบิน ที่ระบุวันเดินทางไป-กลับพร้อมคณะ น้ำหนักกระเป๋า 25 กก./เที่ยว/ท่าน
2. ค่ารถโค้ชปรับอากาศคุณภาพดี นำเที่ยวตามรายการ
3. ค่าห้องพักในโรงแรมตามที่ระบุใน หรือ เทียบเท่า

   ** ในกรณีที่ท่านจองห้องพักแบบ TRIPLE [2 เตียง+1 ที่นอนเสริม] แล้วทางโรงแรมไม่สามารถจัดหาห้องพักแบบ TRIPLE ได้ ทางบริษัทอาจมีการจัดห้องพักให้ตามความเหมาะสมต่อไป **
4. ค่าอาหารตามที่ระบุในรายการ
5. ค่าเข้าตามที่ระบุในรายการ
6. ค่าประกันการเดินทาง คุ้มครองอุบัติเหตุ วงเงินประกัน 2,000,000 บาท (เงื่อนไขตามกรมธรรม์)
7. ค่าใช้จ่ายหัวหน้าทัวร์ ไกด์ท้องถิ่น และคนขับรถ
8. ค่าทิปพนักงานขับรถ มัคคุเทศก์ท้องถิ่น และหัวหน้าทัวร์
9. ค่าภาษีมูลค่าเพิ่ม 7% จากค่าบริการ
10. ค่าภาษีท่าเรือ และค่าทิปเรือ

อัตราค่าบริการทัวร์นี้ไม่รวม

1. ค่าธรรมเนียมการจัดทำหนังสือเดินทาง
2. ค่าใช้จ่ายส่วนตัว อาทิเช่น ค่าเครื่องดื่มที่สั่งพิเศษ , ค่าโทรศัพท์ , ค่าซักรีด , ค่าธรรมเนียมหนังสือเดินทาง , ค่าน้ำหนักเกินจากทางสายการบินกำหนด , ค่ารักษาพยาบาล กรณีเกิดการเจ็บป่วยจากโรคประจำตัว , ค่ากระเป๋าเดินทางหรือของมีค่าที่สูญหายในระหว่างการเดินทาง เป็นต้น
3. ค่าธรรมเนียมน้ำมันและภาษีสนามบิน ในกรณีที่สายการบินมีการปรับขึ้นราคา

กรณียกเลิกการเดินทาง

อัตราค่าบริการทัวร์นี้รวม

1. แจ้งยกเลิกก่อนเดินทาง ตั้งแต่ 30 วันขึ้นไป คืนค่าใช้จ่าย และ หักค่าใช้จ่ายที่เกิดขึ้นจริง ทางบริษัทขอสงวนสิทธิ์ในการยกเลิกการเดินทางไม่น้อยกว่า 60 วัน ในกรณีวันเดินทางช่วงวันหยุดนักขัตฤกษ์
2. แจ้งยกเลิกก่อนเดินทาง 30 วัน เก็บค่าใช้จ่ายท่านละ 50% ของค่าทัวร์ หรือ หักค่าใช้จ่ายที่เกิดขึ้นจริง หากมีค่าใช้จ่ายที่เกิดขึ้นจริงมากกว่าที่แจ้งไว้ข้างต้น ทางบริษัทขอสงวนสิทธิ์เก็บค่าใช้จ่ายเพิ่ม
3. แจ้งยกเลิกก่อนเดินทางไม่ถึง 30 วัน บริษัทฯขอสงวนสิทธิ์ ไม่คืนเงินค่าใช้จ่ายทั้งหมด การจ่ายเงินคืนแก่นักท่องเที่ยวตามข้อกำหนดด้านบน ซึ่งมีการหักเงินในบางส่วนนั้น เนื่องจากทางบริษัทมีค่าใช้จ่ายที่ได้จ่ายจริงเพื่อการเตรียมการจัดนำเที่ยวไปแล้ว เช่น การมัดจำรถโดยสาร การจองเจ้าหน้าที่ให้บริการ และ ค่าใช้จ่ายที่จำเป็นอื่นๆ เป็นต้น
4. กรณีเจ็บป่วย จนไม่สามารถเดินทางได้ ซึ่งจะต้องมีใบรับรองแพทย์จากโรงพยาบาลรับรอง อาจจะมีค่าใช้จ่ายที่ ไม่สามารถเรียกคืนได้คือ ค่าธรรมเนียมในการมัดจำตั๋ว และค่าธรรมเนียมวีซ่าตามที่สถานทูตฯ เรียกเก็บ
5. กรณีผู้เดินทางไม่สามารถเข้า-ออกเมืองได้ เนื่องจากปลอมแปลงหรือการห้ามของเจ้าหน้าที่ ไม่ว่าเหตุผลใดๆตามทางบริษัทของสงวนสิทธิ์ในการ ไม่คืนค่าทัวร์ทั้งหมด

---

1 แจ้งยกเลิกก่อนเดินทาง ตั้งแต่ 60 วันขึ้นไป

คืนค่าใช้จ่าย และ หักค่าใช้จ่ายที่เกิดขึ้นจริง ทางบริษัทขอสงวนสิทธิ์ในการยกเลิกการเดินทางไม่น้อยกว่า 60 วัน ในกรณีวันเดินทางช่วงวันหยุดนักขัตฤกษ์

2 แจ้งยกเลิกก่อนเดินทาง 30 วัน

เก็บค่าใช้จ่ายท่านละ 50% ของค่าทัวร์ หรือ หักค่าใช้จ่ายที่เกิดขึ้นจริง หากมีค่าใช้จ่ายที่เกิดขึ้นจริงมากกว่าที่แจ้งไว้ข้างต้น ทางบริษัทขอสงวนสิทธิ์เก็บค่าใช้จ่ายเพิ่ม

- **กรณีเจ็บป่วย**

ในกรณีที่ไม่สามารถเดินทางได้ ซึ่งจะต้องมีใบรับรองแพทย์จากโรงพยาบาลรับรอง อาจจะมีค่าใช้จ่ายที่ไม่สามารถเรียกคืนได้คือ ค่าธรรมเนียมในการมัดจำตั๋ว ค่าธรรมเนียมภาษี และค่าใช้จ่ายที่เกิดขึ้นจริง

- **แจ้งยกเลิกก่อนเดินทางไม่ถึง 30 วัน**

บริษัทฯ ขอสงวนสิทธิ์ ไม่คืนเงินค่าใช้จ่ายทั้งหมด การจ่ายเงินคืนแก่นักท่องเที่ยวตามข้อกำหนดด้านบน ซึ่งมีการหักเงินในบางส่วนนั้น เนื่องจากทางบริษัทมีค่าใช้จ่ายที่ได้จ่ายจริงเพื่อการเตรียมการจัดนำเที่ยวไปแล้ว เช่น การมัดจำรถโดยสาร การจองเจ้าหน้าที่ให้บริการ และ ค่าใช้จ่ายที่จำเป็นอื่นๆ เป็นต้น

- **กรณีผู้เดินทางไม่สามารถเข้า-ออกเมืองได้**

กรณีผู้เดินทางไม่สามารถเข้า-ออกเมืองได้ เนื่องจากปลอมแปลงหรือการห้ามของเจ้าหน้าที่ ไม่ว่าเหตุผลใดๆ ตามทางบริษัทของสงวนสิทธิ์ในการ ไม่คืนค่าทัวร์ทั้งหมด